



ALLEGATO 3 AL PROTOCOLLO: INDIVIDUAZIONE DEGLI ACCESSI/USCITE PER OGNI PLESSO/SEDE E DELLE AREE DI ATTESA

LEGENDA

	Presenza "nonno vigile"
	Percorso di ingresso
	Percorso di ingresso attraverso scala antincendio

Indicazioni particolari

Arco1	I bambini che entrano ed escono con lo scuolabus sono accolti e riaccompagnati all'uscita del personale collaboratore.
Arco2	Gli orari di accesso/uscita sono scaglionati per gruppi per ciascuna sezione.
CPL	<p>Per le classi 2A, 2D, 3A, 4C, 5A e 5B l'area di accoglienza all'ingresso e all'uscita si differenzia dall'area ricreazione che come per le altre classi è posizionata di fronte alle finestre della classe (nella pianta sono indicate con il colore più chiaro).</p> <p>È consentito ai genitori, uno per allievo, accompagnare i bambini all'interno solo per le classi 1[^] e 2[^]. Gli altri bambini raggiungeranno le aree di accoglienza sorvegliati dai <i>nonni vigile</i>.</p> <p>I bambini che raggiungono la scuola con lo scuolabus saranno prelevati dal personale collaboratore all'ingresso e accompagnati attraverso i corridoi interni nelle rispettive classi. Al ritorno saranno analogamente prelevati dal personale collaboratore qualche minuto prima del suono dell'ultima campanella.</p> <p>Le linee 2 e 3 del Pedibus percorrono il giardino in senso antiorario all'andata lasciando i bambini nelle rispettive aree sosta non prima delle 8.25. La linea 1 del Pedibus percorre il giardino in senso orario all'andata lasciando i bambini nelle rispettive aree sosta non prima delle 8.25. Al ritorno i bambini saranno prelevati dalle linee, che percorreranno il giardino in senso opposto rispetto all'andata, con qualche minuto di anticipo rispetto alla campanella del termine delle lezioni. Le linee non lasceranno il giardino prima del suono dell'ultima campana.</p>
EST	<p>Via Bertuol e il parcheggio auto a ovest della scuola saranno interdetti al traffico negli orari di ingresso e uscita.</p> <p>I genitori lasceranno che i bambini raggiungano le aree accoglienza in autonomia, la sorveglianza potrà essere effettuata dalla strada nelle aree non riservate agli alunni. Le linee del Pedibus lasceranno i bambini nelle rispettive aree sosta non prima delle 8.25. I docenti attenderanno l'arrivo dei bambini del Pedibus prima di entrare nel plesso. Al ritorno i bambini saranno prelevati dalle linee all'ingresso principale, con qualche minuto di anticipo rispetto alla campanella del termine delle lezioni. Le linee non lasceranno il giardino prima del suono dell'ultima campana.</p>
OVEST	I genitori lasceranno che i bambini di 3 [^] , 4 [^] e 5 [^] raggiungano le aree accoglienza in autonomia, il collaboratore sorveglierà i cancelli. È consentito ai genitori, uno per allievo, accompagnare i bambini all'interno solo per le classi 1 [^]

	<p>e 2[^]. Le linee del Pedibus lasceranno al cancello i bambini di 3[^], 4[^] e 5[^], che raggiungeranno in autonomia le proprie aree sosta, mentre accompagneranno i bambini di 1[^] e 2[^] nelle rispettive aree sosta. I docenti attenderanno l'arrivo dei bambini del Pedibus prima di entrare nel plesso. Al ritorno i bambini saranno prelevati dalle linee all'ingresso principale, con qualche minuto di anticipo rispetto alla campanella del termine delle lezioni. Le linee non lasceranno il giardino prima del suono dell'ultima campana.</p>
SNTR	<p>I genitori lasceranno che i bambini raggiungano le aree di accoglienza in autonomia con le seguenti modalità. I bambini delle classi 2[^] e 3[^] accedono dal cancello principale; alle ore 8.05 la cl. 3[^] raggiunge l'aula direttamente dal giardino; alle ore 8.10 la classe 2[^] entra dalla porta d'ingresso principale per arrivare all'aula. I genitori in attesa dell'arrivo dei docenti sostano all'esterno delle pertinenze scolastiche rispettivamente occupando il marciapiede in direzione cimitero quelli degli alunni di classe 3[^] e il marciapiede verso la piazza quelli degli alunni di classe 2[^]. Le medesime postazioni saranno utilizzate in attesa dell'uscita degli alunni che avverrà secondo gli stessi percorsi. Gli alunni delle classi 4[^] e 5[^], in ingresso, attendono le docenti nelle postazioni delimitate all'interno dell'area della piazza recintata accedendovi dal varco posto sul lato ovest. I genitori, in attesa dei docenti, sosterranno all'esterno della recinzione a destra del varco quelli degli alunni di 5[^] e a sinistra quelli degli alunni di 4[^] (Le stesse postazioni saranno mantenute per l'attesa degli alunni in uscita). Alle ore 8.05 entra la classe 5[^]e, a seguire, le classi 4[^] e 1[^], nel rispetto del distanziamento previsto da protocollo. Gli alunni di classe 1[^] entrano dal varco posto a est e raggiungono la loro postazione interna all'area della piazza; i genitori in attesa, sia in ingresso che in uscita, sosterranno all'esterno dello stesso varco.</p> <p><u>Scuolabus</u> Gli alunni che utilizzano lo scuolabus saranno accolti dal collaboratore scolastico all'interno del giardino e, all'ingresso delle classi, accompagnati dallo stesso a raggiungerle. In uscita, al suono della prima campanella, il collaboratore raccoglierà in atrio gli alunni per accompagnarli al pulmino.</p> <p><u>Pedibus</u> La linea 11 prima accompagna gli alunni delle classi 2[^] e 3[^] al cancello principale e quindi quelli di 1[^], 4[^] e 5[^] accedendo dal varco posto a est. La linea 7 accede dal varco ovest e lascia gli alunni delle classi 5[^], 4[^] e 1[^] alle rispettive postazioni quindi, dall'interno dell'area recintata, accompagna gli alunni delle classi 2[^] e 3[^] al cancello principale. La linea 10 accede dal varco est per lasciare prima gli alunni delle classi 1[^], 4[^] e 5[^] quindi accompagna quelli di 2[^] e 3[^] al cancello principale. In uscita, la linea 11 formerà la fila in giardino raccogliendo dal giardino stesso gli alunni di classe 2[^] e 3[^] mentre quelli di 1[^], 4[^] e 5[^] raggiungeranno la postazione dall'interno. Le linee 7 e 10 formeranno le file nell'area recintata della piazza occupando rispettivamente una postazione ad est e una ad ovest, adiacenti le transenne. In tali postazioni gli alunni delle classi 1[^], 4[^] e 5[^] saranno accompagnati dai docenti mentre per gli alunni di classe 2[^] e 3[^] ci si avvarrà della collaborazione degli accompagnatori che li preleveranno dal cancello principale.</p>
SEC	<p>Tutti gli allievi dovranno essere nell'area preposta all'accoglienza al massimo alle ore 7.45. Le porte di ingresso all'istituto che insistono sull'atrio interno (quelle normalmente utilizzate per l'accesso) saranno chiuse alle 7.45.</p>

Gli allievi raggiungeranno in autonomia le aree sosta assegnate. I genitori resteranno all'esterno dei giardini.
 Gli allievi che raggiungono la scuola in bicicletta depositeranno il mezzo e raggiungeranno in autonomia le aree sosta.
 Gli allievi che raggiungono la scuola con lo scuolabus raggiungeranno in autonomia le aree sosta.

Le classi sono suddivise in quattro gruppi:

<i>gruppo</i>	<i>ingresso</i>	<i>ordine di ingresso invertito per l'uscita</i>
Rosso giardino a nord	Ingresso polisportiva in via Gramsci	1A, 2E, 3H, 2F Per l'uscita le classi si predisporranno e usciranno al suono della campanella.
Arancione giardino a sud sud_gruppo a est	Scala antincendio a lato uscita in giardino della palestra	2D, 3G, 2A, 2C, 3C Per l'uscita le classi si predisporranno e usciranno al suono della campanella.
Giallo giardino a sud sud_gruppo a ovest	Rampa e poi scala interna a sud	1D, 3D, 1B, 3B, 3E Per l'uscita le classi si predisporranno e scenderanno qualche minuto prima del suono della campanella. L'uscita dal giardino avverrà solo al suono della campanella.
Rosa giardino a sud sud_gruppo centrale	Rampa dopo il gruppo giallo	3F, 1C, 2B, 1E, 3A Per l'uscita le classi si predisporranno e usciranno al suono della campanella.

Gli allievi che rientrano a casa con lo scuolabus usciranno dalle aule qualche minuto prima del suono dell'ultima campanella e saranno sorvegliati dai collaboratori fino alla fine delle lezioni.

ARCO2

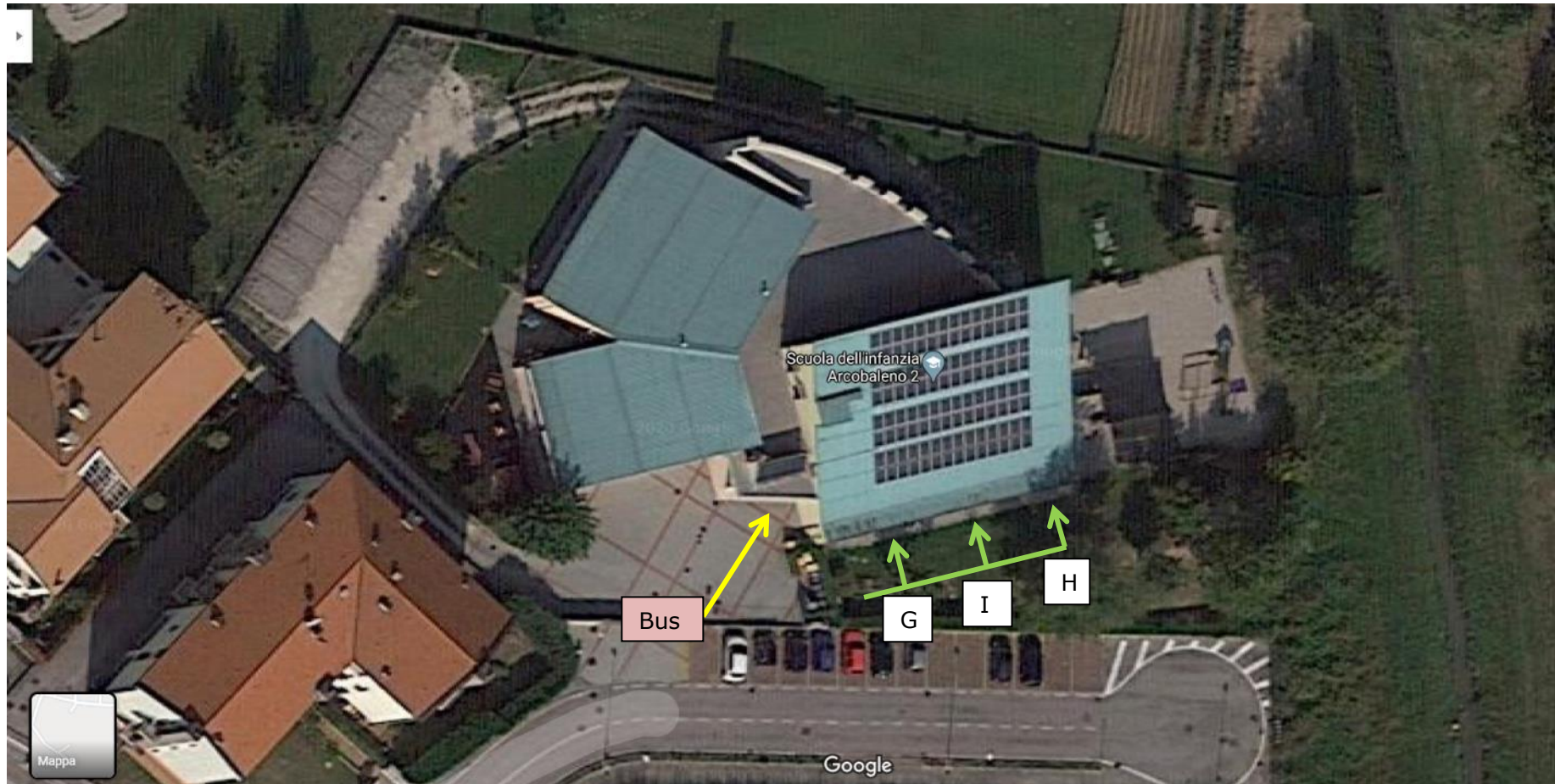

CPL

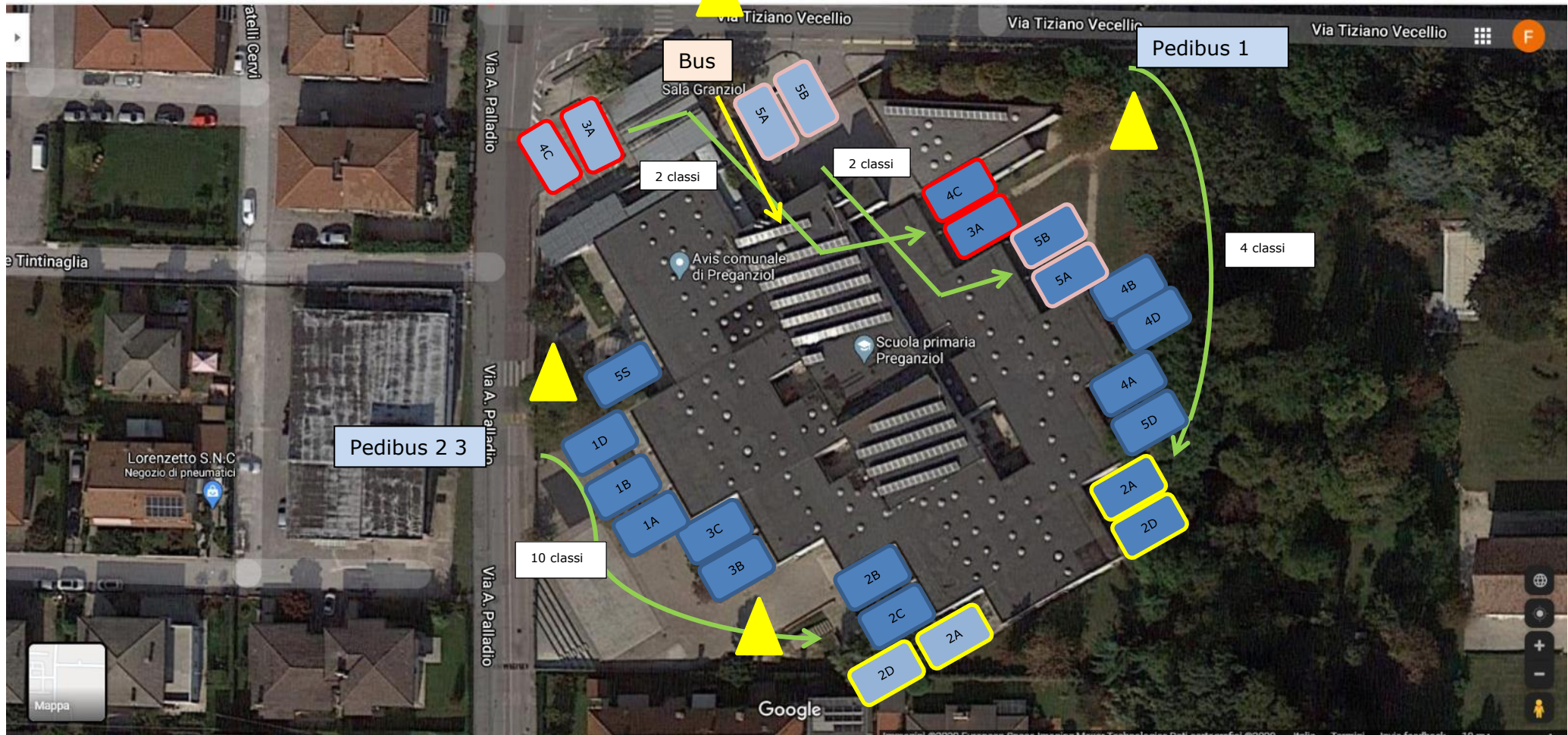

EST



OVEST

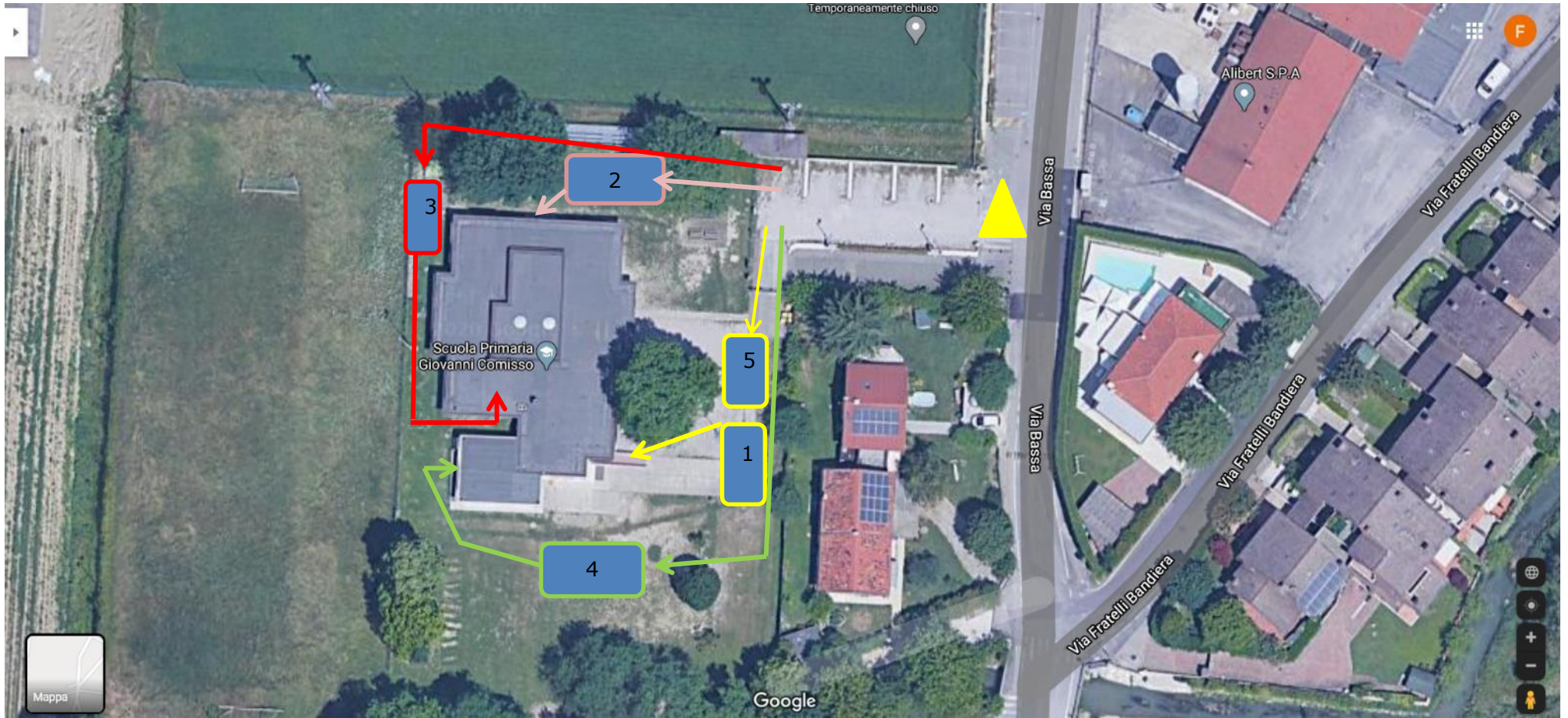

SNTR (fino al termine lavori adeguamento sismico)

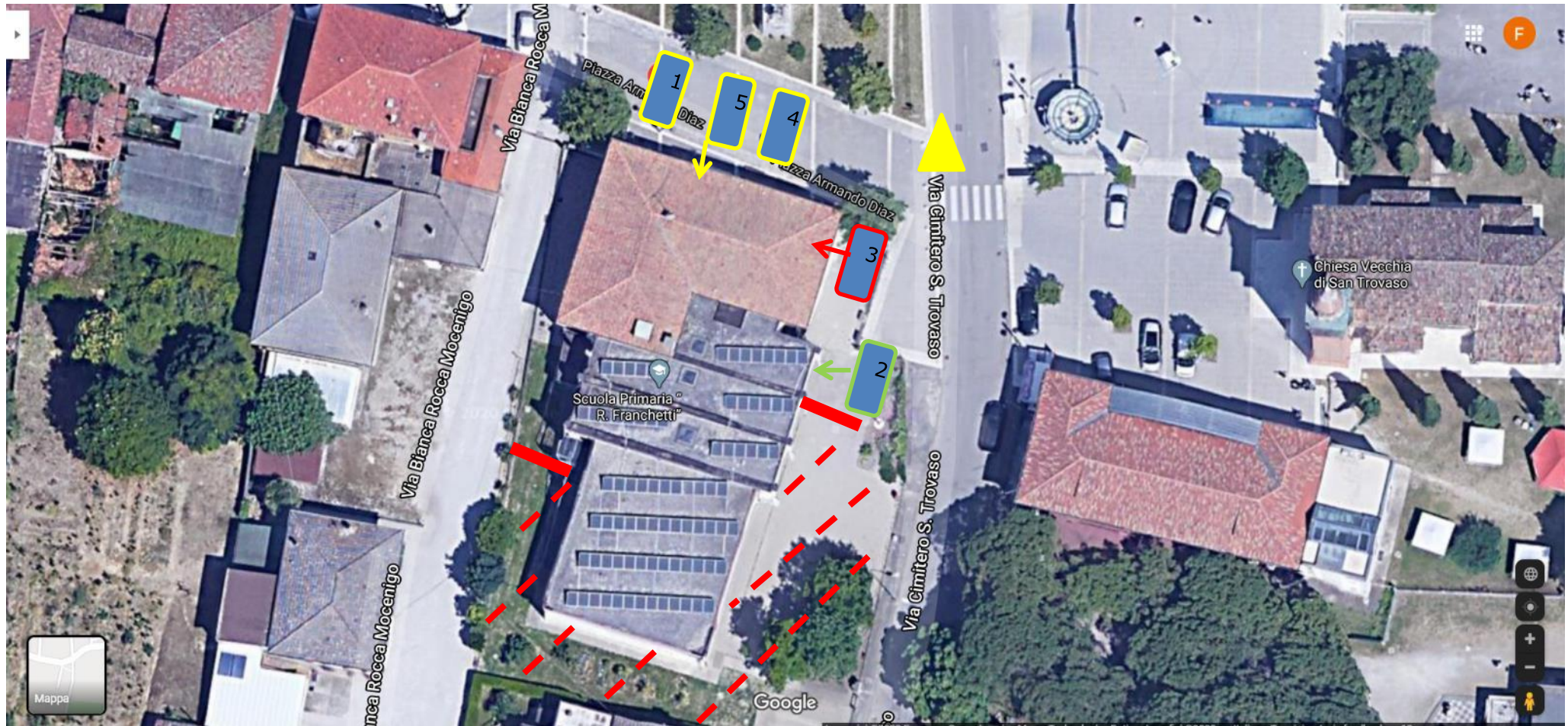

SNTR

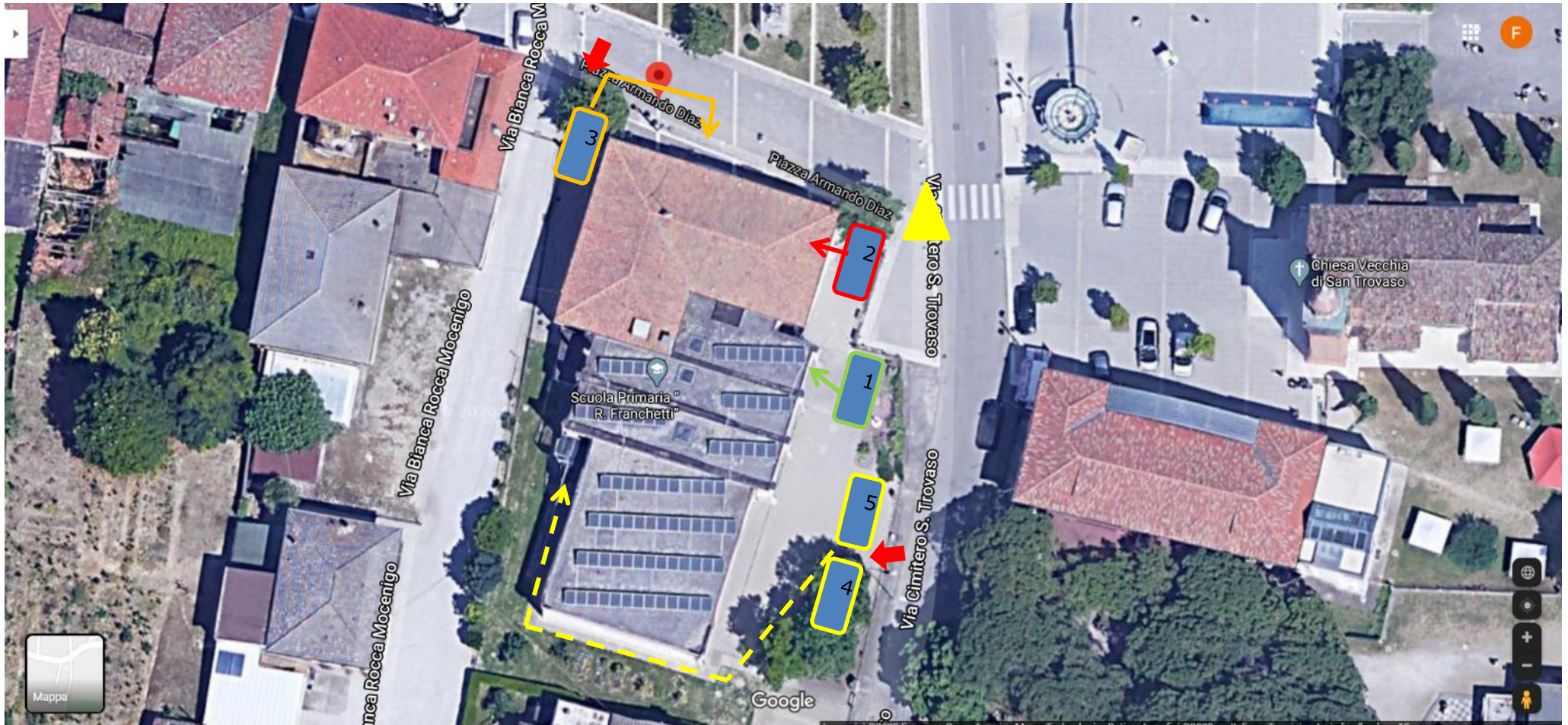

FOSCOLO

